

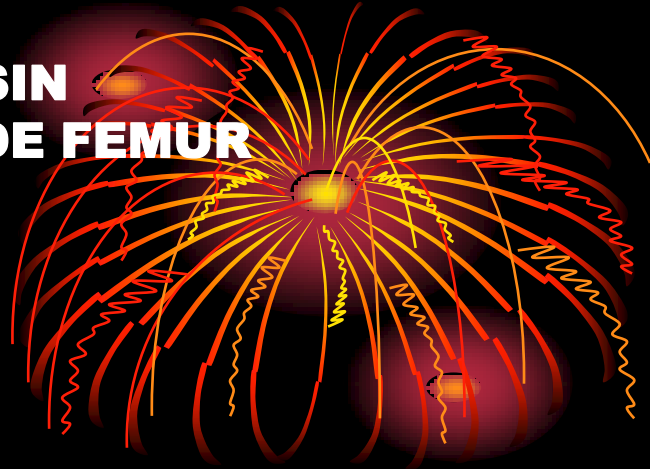

NUEVO METODO DE ENCERROJADO DISTAL SIN NECESIDAD DE ESCOPIA PARA FRACTURAS DE FEMUR

J.Pardo, M.Enguix, JR.Auso.

HOSPITAL MARINA BAIXA, VILLAJOSYA



- **FRACTURA DE FEMUR**
 - **GENTE JOVEN = + MASA MUSCULAR**
 - **GRAN DESPLAZAMIENTO = REDUCCION + COSTOSA**
- **TIEMPO QUIRURGICO**
- **ENCERROJADO DISTAL!!!!**
- **NECESIDAD DE USO RX IMPORTANTE**
- **ENFERMEDADES DERIVADAS DE RADIACIÓN**

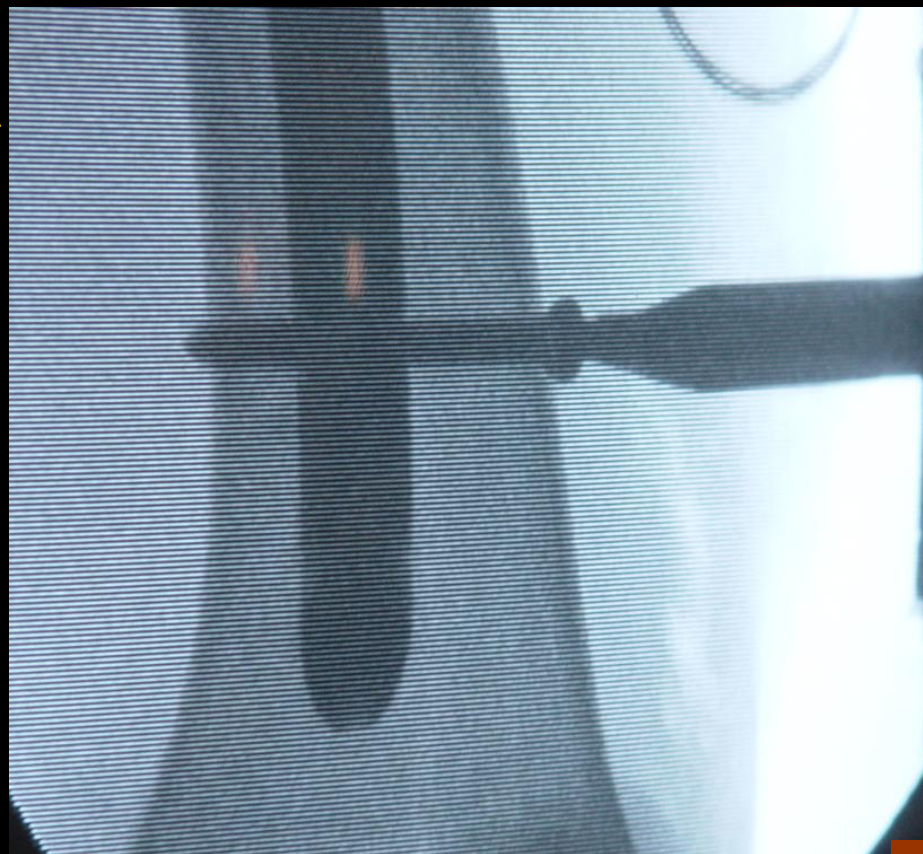



NUEVO METODO DE ENCERROJADO DISTAL SIN NECESIDAD DE ESCOPIA PARA FRACTURAS DE FEMUR

J.Pardo, M.Enguix, JR.Auso.

HOSPITAL MARINA BAIXA, VILLAJYOYOSA

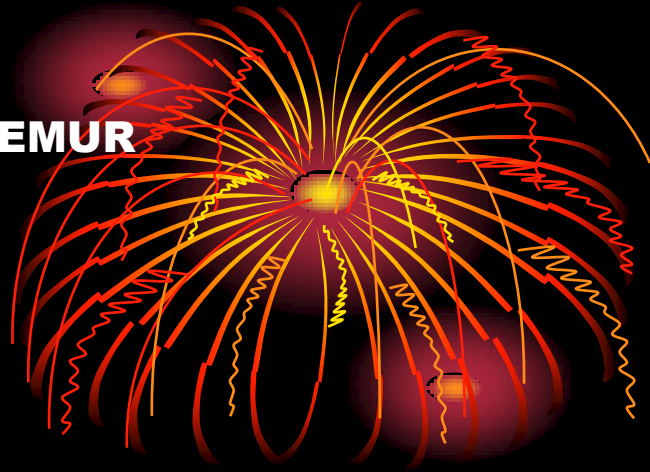

- **ENCLAVADO FWDA**
- **ELECTROMAGNETISMO**
- **CONSTA DE:**
 - **GUIA INTERNA (1)**
 - **GUIA EXTERNA(2) QUE PIVOTA SOBRE PIEZA DE GIRO (3)**
 - **SENSOR EXTERNO (4) (SE DESPLAZA E ILUMINA AL COINCIDIR CON EL ORIFIO DE ENCERROJADO) Y CANULAS**
 - **FUENTE DE ALIMENTACION (5)**

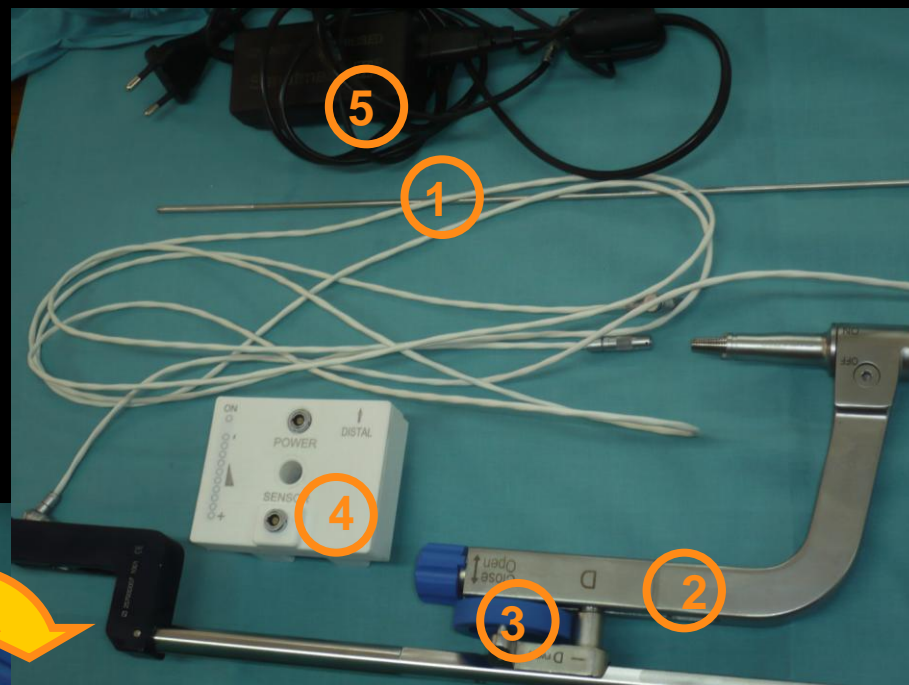



NUEVO METODO DE ENCERROJADO DISTAL SIN NECESIDAD DE ESCOPIA PARA FRACTURAS DE FEMUR.

J.Pardo, M.Enguix, JR.Auso.

HOSPITAL MARINA BAIXA, VILLAJYOUSA

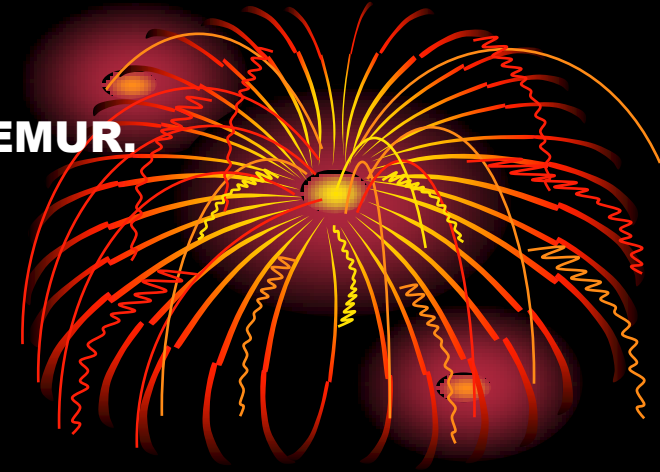

- **NUESTRA EXPERIENCIA**

- **8 FEMURES**
- **7 FRACTURAS/ 1 SEUDOATROSIS**

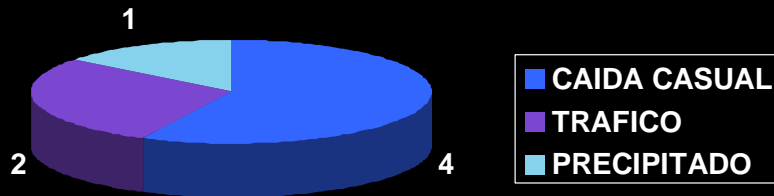

- **SEXO**

- **3 HOMBRES/ 5 MUJERES**

- **EDAD**

- **14-82 AÑOS**

- **LOCALIZACION**

- **TERCIO MEDIO: 3**
- **TERCIO SUP: 4**
- **TERCIO INF: 1**



NUEVO METODO DE ENCERROJADO DISTAL SIN NECESIDAD DE ESCOPIA PARA FRACTURAS DE FEMUR

J.Pardo, M.Enguix, JR.Auso.

HOSPITAL MARINA BAIXA, VILLAJYOUSA



- **TIEMPO QX TOTAL (incluido montaje del campo y cierre): 1.50-2.40**
- **CLAVOS FRESADOS y CERCLAJES EN 2 CASOS DE FRACTURA PROXIMAL**
- **TIEMPO ENCERROJADO (EXCLUIDO EL MONTAJE DEL SISTEMA): 3-7 MIN**
- **AL DISMINUIR TIEMPO QUIRURGICO DISMINUYEN LAS COMPLICACIONES DERIVADAS**
 - **TRANSFUSION: 3 CASOS**
 - **PROBLEMAS CICATRIZACION: 1 SEROMA RESUELTO EN 5 DIAS**



NUEVO METODO DE ENCERROJADO DISTAL SIN NECESIDAD DE ESCOPIA PARA FRACTURAS DE FEMUR

J.Pardo, M.Enguix, JR.Auso.

HOSPITAL MARINA BAIXA, VILLAJYOUSA

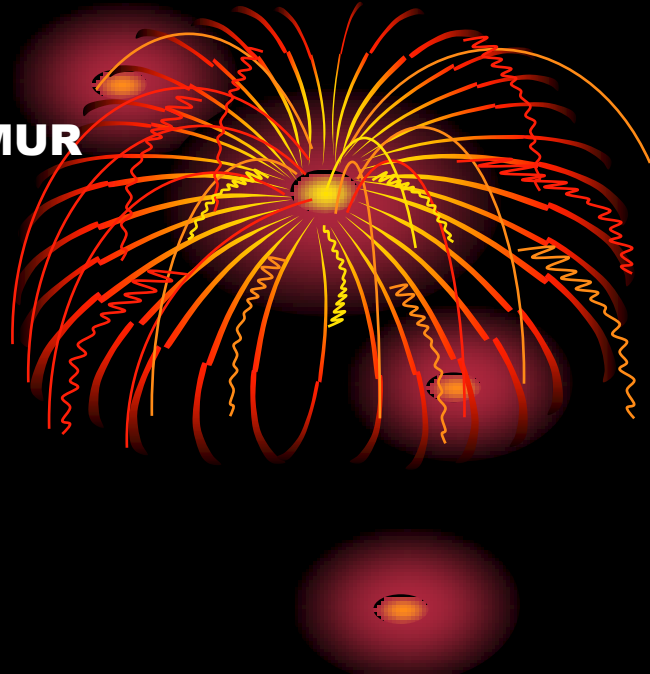

- **UN SOLO “DISPARO” DE ESCOPIA PARA COMPROBACION**
- **100% EFECTIVIDAD AL PRIMER INTENTO**

